notar



KRISTIANSUND N

Omagata 28, 6516 KRISTIANSUND N

Boligtomt

Totalpris kr. 726 240,-

Hjemmet du leter etter har
en gate, et nabolag
og en historie.

Vi kjenner dem alle.







Flott tomt i Omagata med fantastisk utsikt og utmerkede solforhold





Omagata 28, 6516 KRISTIANSUND N

Innhold

Nøkkelinformasjon	8
Ditt nye nabolag	15
Om eiendommen	17
Vedlegg	22
Budskjema	47

Åpen budrunde

Vi holder ingenting skjult. Du ser hvert bud, fra hver budgiver, i det øyeblikket det kommer inn.

På notar.no kan alle interessenter følge budrunden, helt åpent.



Nøkkelinformasjon

Adresse	Omagata 28, 6516 KRISTIANSUND N
Prisantydning	Kr 690 000,-
Omkostninger	Kr 36 240,-
Totalpris	Kr 726 240,-
Eierform	Eiet
Boligtype	Boligtomt





Din megler



Ludvik Strømskag Dyrnes

Eiendomsmeglerfullmektig

ludvik@notar.no
959 68 334







Ett hjem forlates, et nytt tas i bruk

Det er noe av det største som skjer i et menneskes liv. Ikke bare en adresseendring, men et skifte. Noe avsluttes, noe åpnes. Og i det øyeblikket fortjener du noen ved siden av deg som virkelig forstår hva det betyr.

Vi er hjemkjente meglere. Eid av eiendomsmeglere som tror at uavhengighet og lokalkunnskap gir deg det beste resultatet. Vi stiller oss ikke på siden og administrerer en prosess. Vi går den med deg – med kvalitet, ærlighet og alt vi har.

Visningen som aldri stenger

Vi sørger for at du kan gå på visning akkurat når det passer deg. Med “Visningen som aldri stenger” fra Notar kan du vise boligen til familie og venner, og digitalt være på visning igjen og igjen.

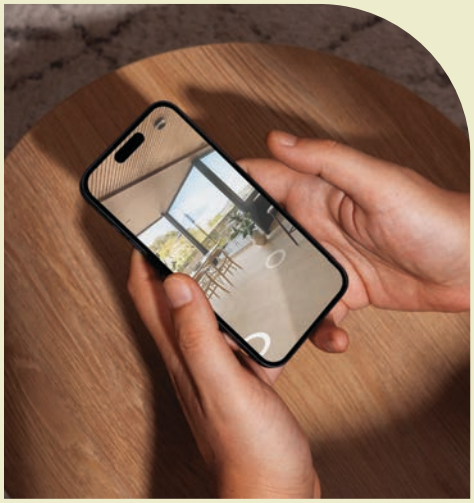

Velkommen til Omagata 28, 6516 KRISTIANSUND N

Din lokale eiendomsmegler Notar v/Ludvik Dyrnes har gleden av å presentere denne flotte tomten i Omagata 28!

Her presenteres en ubebygd tomt med fin beliggenhet i et etablert og attraktivt boligområde på Nordlandet. Tomten har en sentral og praktisk plassering med nærhet til barnehage, barneskole og ungdomsskole. Det er kun ca. 5 minutters kjøreavstand til dagligvarebutikker og Løkkemyra med et bredt utvalg av butikker og servicetilbud.

Eiendommen byr på spennende muligheter for deg som ønsker å skape noe eget. Med strøm, vann og fiber fremført til tomten ligger forholdene godt til rette for å realisere boligdrømmen og utvikle eiendommen etter egne ønsker og behov.

En attraktiv mulighet for deg som ønsker å bygge ditt eget hjem i et veletablert og sentrumsnært område på Nordlandet!

Bli kjent med ditt nye nabolag

Beliggenhet

På sydsiden av Nordlandet finner du herlige Barnebasen, som er et populært friområde med badestrand og lekeplass. Fra eiendommen er det også kort vei til den populære badeplassen Remlan, som byr på flotte muligheter for bading og rekreasjon på varme sommerdager. Øya har ellers mange fine turområder, blant annet Kvernberget og Voldvatnet.

På Løkkemyra finner du et bredt utvalg av servicetilbud, med flere dagligvarebutikker, søndagsåpne butikker, kjøpesenter, byens eneste slakter og ellers det meste man trenger i det daglige. Fersk fisk og fiskmat får du hos Elgsaas på Sundbåtkaia.

Nordlandet er et svært barnevennlig område med nærhet til både barnehager og skoler. Barneskolen ligger sentralt til på Angvikenga, mens Nordlandet ungdomsskole ligger ved Bergan. Området har også gode offentlige kommunikasjonsmuligheter med hyppige bussavganger både mot sentrum og Løkkemyra.

Adkomst

Det vil bli skiltet med Notar visningsskilter ved annonserte visninger. Se for øvrig kart for nærmere veibeskrivelse.

Omagata 28, 6516 KRISTIANSUND N

Om eiendommen

Eiendommen

Adresse
Omagata 28, 6516 KRISTIANSUND N, 6516 KRISTIANSUND N

Oppdragsnummer
4-0317/26

Selger
Annfrid Johansen

Matrikkel
Gårdsnummer 10, bruksnummer 67, , ideell andel 1/1. i Kristiansund kommune.

Eieform
Eiet

Boligtype
Boligtomt

Energiklasse
Ikke angitt

Tomt
Eiet tomt på 348 kvm.

Regulerings- og arealplaner
Utsnitt av reguleringskart med tegnforklaring følger vedlagt i salgsoppgaven. Reguleringsbestemmelser kan ses hos meglerforetaket. Dersom det er ønskelig med ytterligere opplysninger knyttet til reguleringsforhold så oppfordrer vi interessenter til å kontakte Kristiansund kommune.

Vei/Vann/Kloakk
Offentlig vei. Offentlig vann og kloakk, via private stikkledninger.

Ferdigattest/Midlertidig brukstillatelse
Det fremgår ikke av de fremlagte dokumentene at det foreligger ferdigattest eller midlertidig brukstillatelse for eiendommen.

Arealer

Økonomi

Prisantydning
Kr. 690 000,-

Info kommunale avgifter
Kommunale avgifter vil påløpe når tomten bebygges.

Info eiendomsskatt
Eiendomsskatt vil påløpe når tomten bebygges.

Informasjon om formueverdi
Stortinget har vedtatt en ny modell for beregning av formuesverdi for bolig. Den nye utregningsmodellen beregner boligverdier basert på grunnkretser i stedet for kommuner, og skal benyttes fra og med inntektsåret 2026. Dette kan medføre at markedsverdien settes høyere eller lavere enn tidligere og innebærer at både selger og megler kan benytte tall som ikke nødvendigvis er oppdaterte på tidspunktet for utarbeidelse av salgsoppgaven. Det tas derfor forbehold om at formuesverdien kan bli endret og eventuelt øke ved endelig fastsettelse i skatteåret.

For primærbolig utgjør formuesverdien 25 % av beregnet eller dokumentert markedsverdi opptil kr 10 000 000, og deretter 70 % av den delen som overstiger dette beløpet. For sekundærbolig utgjør formuesverdien 100 % av beregnet eller dokumentert markedsverdi.

Omkostninger
kr. 690 000,- (Prisantydning)
---
kr. 17 900,- (Boligkjøperforsikring Söderberg & Partners)
kr. 17 250,- (Dokumentavgift)
kr. 545,- (Tinglysing skjøte)
kr. 545,- (Tinglysning pantedokument (pr. stk.))
---
kr. 36 240,- (Omkostninger totalt)
---
kr. 726 240,- (Totalpris inkl. omkostninger)

NB! Regnestykket forutsetter at det kun tinglyses ett pantedokument og at eiendommen selges til prisantydning. Det tas forbehold om endringer i offentlige avgifter/gebyrer.
Andel fellesgjeld og andel formue overtas av kjøper.

Betalingsbetingelser
Det tas forbehold om endring i offentlige gebyrer. Kjøpesum samt omkostninger innbetales senest per overtagelsesdato. Kjøper er selv ansvarlig for at alle innbetalinger er meglerforetaket i hende til avtalt tid og må selv påse at eventuell bankforbindelse er informert

om dette. Innbetaling av kjøpesum skal skje fra kjøpers konto i norsk finansinstitusjon.

Servitutter/Rettigheter
For mer informasjon om erklæringer/tilliggende rettigheter ta kontakt med meglerforetaket.

Grunnboksdato
13.08.2026

Diverse opplysninger

Diverse
Notar AS og eiendomsmeglingsforetakene som er en del av Notar-kjeden, har
samarbeid med forskjellige foretak som tilbyr produkter eller tjenester i
forbindelse med megleroppdraget:
- Søderberg & Partners leverer boligselgerforsikring
- Søderberg & Partners leverer boligkjøpeforsikring
- Overo, leverandør av digitale oppgjørsskjema og overtakelsesprotokoller, tilbyr avtale om strøm, alarm og bredbånd.

Hvilke produkter/tjenester kjøper og selger tilbys i forbindelse med oppdraget,
kan variere ut fra hvor i landet eiendommen ligger.

Legalpant
Det gjøres oppmerksom på at kommunen kan ha lovbestemt panterett (legalpant) i eiendommen for krav på kommunale avgifter og eiendomsskatt, jf. Panteloven § 6-1.

Overtagelse
Etter avtale. Angi ønsket overtagelse ved budgivningen.

Bakgrunn for opplysninger i salgsoppgaven
Salgsoppgaven er utarbeidet ut ifra opplysninger som er gitt av selger, befaring av eiendommen samt innhenting av nødvendige dokumenter og evt. takst/ tilstandsrapport.

Salgsoppgave sist oppdatert
04.11.2026

Ansvarlig meglerforetak
Nordmøre Eiendomsmegling AS
Knut Siems gate 7, 6509 KRISTIANSUND N. TLF. 71 30 47 50

Megler
Ludvik Strømskag Dyrnes, Eiendomsmeglerfullmektig
Epost: ludvik@notar.no

Ansvarlig megler
Stig Flemmen, Daglig leder/ Eiendomsmegler MNEF
Epost: stig@notar.no

Meglers Vederlag
Fastpris vederlag kr. 40 000.00 (inkl. mva).
Salgstilretteleggelse kr. 15 900,- (inkl. mva.)
Oppgjørsgebyr kr. 6 000,- (inkl. mva.)
Liten markedspakke kr. 16 900,- (inkl. mva.)
Grunnpakke/Grunnbok/e-tinglysing kr. 2 500,- (inkl. mva.)

Direkte utlegg dekkes av selger.

Dersom handel ikke kommer i stand er følgende avtalt om meglerforetakets vederlag: Intet salg - ingen regning. Oppdragsgiver betaler bare hvis det blir salg. Boligselgerforsikring, bygningsrapport, takst og annonsering utover avtalt markedspakke inngår ikke i garantien, men kan bestilles direkte fra leverandør.

Viktig informasjon

Boligselgerforsikring
For denne eiendommen er det tegnet boligselgerforsikring.

Boligkjøperforsikring

Kjøper har anledning til å tegne boligkjøperforsikring. Boligkjøperforsikring er en rettshjelpsforsikring som dekker utgifter forbundet med juridisk bistand, fagkyndig uttalelse og saksomkostninger. Forsikringen er valgfri. Se produktark, vedlagt salgsoppgave, for nærmere informasjon og priser.

Forsikringen er meglet fram av Söderberg & Partners og er plassert hos Gar-Bo Försäkring AB. Skadebehandling foretas av Crawford & Company.

Sentrale lover
Eiendommen selges etter reglene i avhendingsloven.

Eiendommen skal overleveres kjøper i tråd med det som er avtalt. Det er viktig at kjøper setter seg grundig inn i alle salgsdokumentene, herunder salgsoppgave, tilstandsrapport og selgers egenerklæring. Kjøper anses kjent med forhold som er tydelig beskrevet i salgsdokumentene. Forhold som er beskrevet i salgsdokumentene kan ikke påberopes som mangler. Dette gjelder uavhengig av om kjøper har lest dokumentene. Alle interessenter oppfordres til å undersøke eiendommen nøye, gjerne sammen med fagkyndig før bud inngis. Kjøper som velger å kjøpe usett kan ikke gjøre gjeldende som mangel noe han burde blitt kjent med ved undersøkelsen. Dersom det er behov for avklaringer, anbefaler vi at kjøper rådfører seg med eiendomsmegler eller en bygningssakyndig før det legges inn bud.

Hvis eiendommen ikke er i samsvar med det kjøperen må kunne forvente ut ifra alder, type og synlig tilstand, kan det være en mangel. Det samme gjelder hvis det er holdt tilbake eller gitt uriktige opplysninger om eiendommen. Dette gjelder likevel bare dersom man kan gå ut i fra at det virket inn på avtalen at opplysningen ikke ble gitt eller at feil opplysninger ikke ble rettet i tide på en tydelig måte. En bolig som har blitt brukt i en viss tid, har vanligvis blitt utsatt for slitasje og skader kan ha oppstått. Slik bruksslitasje må kjøper regne med, og det kan avdekkes enkelte forhold etter overtakelse som nødvendiggjør utbedringer. Normal slitasje og skader som nødvendiggjør utbedring, er innenfor hva kjøper må forvente og vil ikke utgjøre en mangel.

Boligen kan ha en mangel dersom det er avvik mellom opplyst og faktisk areal, forutsatt at avviket er på 2% eller mer og minimum 1 kvm.

Dersom eiendommen har et mindre grunnareal (tomt) enn kjøperen har regnet med, er det likevel ikke en mangel hvis ikke arealet er vesentlig mindre enn det som fremkommer av salgsdokumentene, jf. avhl-3-3.

Ved beregning av et eventuelt prisavslag eller erstatning må kjøper selv dekke tap/kostnader opptil et beløp på kr 10 000 (egenandel).

Dersom kjøper ikke er forbruker selges eiendommen «som den er», og selgers ansvar er da begrenset jf. avhl. § 3-9, 1. ledd 2. pktm. Avhendingsloven § 3-3 (2) fravikes, og hvorvidt en innendørs arealsvikt karakteriseres som en mangel vurderes etter avhendingsloven § 3-8. Informasjon om kjøpers undersøkelsesplikt, herunder oppfordringen om å undersøke eiendommen nøye, gjelder også for kjøpere som ikke anses som forbrukere. Med forbrukerkjøper menes kjøp av eiendom når kjøperen er en fysisk person som ikke hovedsakelig handler som ledd i næringsvirksomhet.

Både kjøper og selger er forpliktet til å signere den standard kjøpekontrakten som er utarbeidet av Notar i forbindelse med eiendomshandler. Kjøpekontrakten kan gjennomgås hos eiendomsmegleren før budet legges inn.

Personopplysningsloven

Ditt personvern er viktig for Notar og vi er opptatt av å verne om personopplysningenes integritet, tilgjengelighet og konfidensialitet. All behandling av personopplysninger i Notar skal følge det til enhver tid gjeldende personvernregelverket, herunder GDPR og personopplysningsloven. Les mer om dette her: https://notar.no/personvern

Hvitvaskingsreglene

Eiendomsmeglere er underlagt lov om hvitvasking og tilhørende forskrift. Etter hvitvaskingsloven er eiendomsmegler pålagt å gjennomføre kundetiltak av både selger og kjøper. Hvis kjøper ikke bidrar til at megler får gjennomført kundetiltak, og dette fører til at transaksjonen ikke kan gjennomføres eller blir forsinket, misligholder kjøper avtalen med selger. Etter 30 dager anses misligholdet vesentlig, og selger har rett til å heve avtalen og gjennomføre dekningssalg for kjøpers regning.

Dersom det er selger som ikke bidrar til at megler får gjennomført løpende kundetiltak underveis i oppdraget må eiendomsmegler stanse gjennomføringen av transaksjonen. Selger vil i et slikt tilfelle ha misligholdt sine forpliktelser, og kjøper vil kunne ha et krav mot selger etter avhendingsloven. Hvis kundetiltak ikke lar seg gjennomføre, vil Notar ikke kunne bistå med handelen eller foreta oppgjør.

Kjøper oppfordres til å innbetale kjøpesummen som ikke kommer fra låneinstitusjon, i en samlet innbetaling fra egen konto i norsk bank. Dersom innbetaling likevel må foretas på annen måte, må megler orienteres med begrunnelse og informasjon om innbetalers navn, før innbetaling av oppgjør.

Budgivning

Det første budet skal inngis skriftlig på Notar sitt budskjema, påført budgivers signatur og vedlagt kopi

av legitimasjon. Alternativt kan man legge inn bud elektronisk, ved bruk av "Gi bud" knapp i nettannonse, hvor budgiver må legitimere seg med BankID. Senere bud kan inngis per e-post eller SMS til megler. Megler skal så snart som mulig bekrefte skriftlig overfor budgiver at bud er mottatt.

Bud som ikke er skriftlig, eller som har en kortere akseptfrist enn til kl. 12.00 første virkedag etter siste annonserte visning, vil ikke bli formidlet til selger. Et bud er bindende for budgiver frem til angitt akseptfrist.

Bestemmelser om budgivning gitt i medhold av eiendomsmeglingsloven § 6-8 kommer til anvendelse ved utførelsen av Oppdraget. For å sikre en forsvarlig gjennomføring av budrunden, stiller Notar krav til frister ved budgivningen. Bud skal ikke ha en akseptfrist på mindre enn 30 minutter fra budet inngis. Bud med kortere akseptfrist enn 30 minutter kan avvises.

Selger står fritt til å forkaste eller akseptere ethvert bud. Selger må skriftlig akseptere budet før budaksept kan formidles til budgiver.

Fra og med 01.07.25 ble det ikke lengre være lovlig å legge inn hemmelige bud.
Megler kan dermed ikke formidle bud med forbehold om at budet eller forbehold i budet skal holdes skjult (hemmelig) for andre budgivere og interessenter.

Kopi av budjournal skal gis til kjøper og selger uten ugrunnet opphold etter at handelen er kommet i stand. Alle som har inngitt bud på eiendommen kan kreve kopi av budjournalen i anonymisert form etter at budrunden er avsluttet.

For øvrig vises det til ”Forbrukerinformasjon om budgivning” som er inntatt i salgsoppgaven.

Er dette ditt nye hjem?

Det er en god følelse.
La oss hjelpe deg med de neste stegene på veien.

1. **Si ifra til oss**
   Ta kontakt med megleren – så holder vi deg oppdatert gjennom hele prosessen. Vi er her, og vi svarer.

2. **Få finansieringen på plass**
   Snakk med banken din om hva du kan låne, og be om et finansieringsbevis. Det gjør deg klar til å handle når øyeblikket er der.

3. **Bli kjent med boligen**
   Les deg opp på salgsoppgaven og den tekniske rapporten. Vi anbefaler at du setter deg godt inn i alt før du byr – jo mer du vet, jo tryggere blir beslutningen.

4. **By på boligen**
   Når du er klar, legger du inn bud via Gi bud-knappen på boligens side. Du kan også fylle ut budskjema og sende det til oss. Alle bud må være skriftlige – videre bud kan gis via SMS eller e-post. Vi guider deg gjennom det hvis du lurer på noe.

Omagata 28, 6516 KRISTIANSUND N

Vedlegg

Selgers egenerklæring
Matrikkelrapport
Søknad og vedtak
Kartutsnitt, grunnkart, vegkart
Utsnitt av kommuneplan
Utsnitt av reguleringsplan
Tinglyste dokument
Nabolagsprofil

EGENERKLÆRINGSSKJEMA

Til orientering vil dette skjema være en del av salgsoppgaven

Meglerfirma

Notar Kristiansund

Oppdragsnr.

4-0317/26

Selger 1 navn

Annfrid Johansen

Gateadresse

Omagata 28, 6516 KRISTIANSUND N

Poststed

KRISTIANSUND N

Postnr

6516

Er det dødsbo?

☑ Nei ☐ Ja

Avdødes navn

Er det salg ved fullmakt?

☑ Nei ☐ Ja

Hjemmelshavers navn

Har du kjennskap til eiendommen?

☐ Nei ☑ Ja

Når kjøpte du boligen?

År: 2017

Hvor lenge har du eid boligen?

Antall år: 9

Antall måneder: 0

I hvilket forsikringsselskap har du tegnet villa/husforsikring?

Forsikringsselskap

Polise/avtalenr.

Spørsmål for alle typer eiendommer

1 Kjenner du til feil eller om har vært utført arbeid/kontroll på vann/avløp?

Svar: Nei

2 Kjenner du til om det er/har vært sopp/råteskader/insekter/skadedyr på eiendommen som rotter, mus, maur eller lignende?

☑ Nei ☐ Ja

Document reference: 4-0317/26

3 Kjenner du til om ufaglærte har utført arbeid som normalt bør utføres av faglærte, utover det som er nevnt tidligere (f.eks. drenering, murerarbeid, tømrerarbeid etc)?

☑ Nei ☐ Ja

4 Er det nedgravd oljetank på eiendommen?

☑ Nei ☐ Ja

5 Kjenner du til forslag eller vedtatte reguleringsplaner, andre planer, nabovarsel eller offentlige vedtak som kan medføre endringer i bruken av eiendommen eller av dens omgivelser?

☑ Nei ☐ Ja

6 Kjenner du til om det foreligger påbud/heftelser/krav/manglende tillatelser vedrørende eiendommen?

☑ Nei ☐ Ja

7 Er det foretatt radonmåling?

☑ Nei ☐ Ja

8 Kjenner du til manglende brukstillatelse eller ferdigattest?

☑ Nei ☐ Ja

9 Kjenner du til om det foreligger skaderapporter/ tilstandsvurderinger eller utførte målinger?

☑ Nei ☐ Ja

10 Har du inngått avtale om Norgespris på strøm?

"Norgespris er en statlig ordning som gir husholdninger tilbud om strøm til fast pris. Ordningen gjelder både boliger og fritidsboliger. Når en bolig med Norgespris bytter eier, vil ny eier fortsatt være bundet til Norgespris ut bindingstiden, da den følger strømmåleren og ikke eier. Les mer på Regjeringens nettsider."

☑ Nei ☐ Ja

11 Er det andre forhold av betydning ved eiendommen som kan være relevant for kjøper å vite om (f.eks. rasfare, tinglyste forhold eller private avtaler)?

☑ Nei ☐ Ja

Document reference: 4-0317/26

Tilleggskommentar

Bolig tomt , huset ble revet

Jeg bekrefter at opplysningene er gitt etter beste skjønn. Jeg er kjent med at dersom jeg har gitt ufullstendige, uriktige eller misvisende opplysninger om eiendommen, vil forsikringsselskapet kunne søke hel eller delvis regress for sine utbetalinger eller redusere sitt ansvar helt eller delvis, jfr. vilkår for boligselgerforsikring punkt 7.1 og forsikringsavtaleloven kapittel 4.

Jeg er orientert om mitt mulige ansvar som selger etter avhendingsloven, eventuelt etter kjøpsloven (aksjeboliger), og om forsikringsgiver sitt boligselgerforsikringstilbud.

Jeg er klar over at avtale om forsikring er bindende. Jeg er også klar over at premietilbudet først kan påberopes når boligen er solgt (budaksept). Premietilbudet som er gitt av megler er bindende for forsikringsgiver i 6 – seks – måneder fra oppdragsinngåelse med megler.

Etter dette vil premien og forsikringsvilkårene kunne justeres. Når premietilbudet ikke lenger er bindende for forsikringsselskapet må egenerklæringsskjemaet signeres på nytt og eventuelle endringer påføres. Det vil da være forsikringspremien og forsikringsvilkårene på ny signeringsdato som legges til grunn.

Det kan ikke tegnes boligselgerforsikring ved følgende salg:

- mellom ektefeller eller slektninger i rett oppstigende eller nedstigenede linje, søsken, eller
- mellom personer som bor eller har bodd på boligeiendommen og/eller
- når salget skjer som ledd i sikredes næringsvirksomhet/er en næringseiendom
- etter at boligeiendommen er lagt ut for salg.
- ved salg av helårs- og fritidsbolig er det krav til at det foreligger tilstandsrapport i henhold til Forskrift til avhendingslova (tryggere bolighandel).

Forsikringsselskapet kan ved skriftlig samtykke akseptere tegning av forsikring også i ovennevnte tilfeller.

Dersom forsikringsselskapet ikke har gitt skriftlig samtykke, kan erstatningen bortfalle.

Ved oppgjørsoppdrag trer forsikringen i kraft når kontrakten er signert av begge parter, begrenset til siste 12 måneder før overtakelse.

Forøvrig oppfordrer selger potensielle kjøpere til å undersøke eiendommen grundig, jf avhendigsloven § 3-10 og kjøpsloven § 20 (aksjeboliger).

Gyldig forsikring forutsetter at det for helårs- og fritidsbolig foreligger tilstandsrapport som er i henhold til Forskrift til avhendingslova (tryggere bolighandel).

☑ Jeg ønsker boligselgerforsikring, og bekrefter å ha mottatt og lest forsikringsvilkårene og informasjonsbrosjyre til selger i forbindelse med kjøp av boligselgerforsikring. Forsikringen trer i kraft på det tidspunkt det foreligger en budaksept mellom partene, begrenset til tolv måneder før overtagelse. Ved oppgjørsoppdrag trer forsikringen i kraft når kontrakten er signert av begge parter, begrenset til siste 12 måneder før overtakelse. Jeg bekrefter med dette at eiendommen ikke er en næringseiendom, at den ikke selges som ledd i næringsvirksomhet eller mellom ektefeller eller slektninger i rett oppstigende eller nedstigende linje, søsken, eller mellom personer som bor eller har bodd på boligeiendommen. Gyldig forsikring forutsetter at det for helårs- og fritidsbolig foreligger tilstandsrapport som er i henhold til Forskrift til avhendingslova (tryggere bolighandel). Forsikringen er ugyldig dersom den tegnes i strid med forsikringsvilkårene. Jeg er innforstått med at eiendomsmegleren ikke har fullmakt til å gjøre unntak fra ovennevnte begrensninger. Jeg er oppmerksom på at 8% av total forsikringspremie er honorar til Söderberg & Partners, og at i de tilfeller Söderberg & Partners behandler klientmidler på mine vegne, plikter Söderberg & Partners å håndtere klientmidlene i tråd med kravene som følger av lov og forskrift. Eventuelle renter av midler på klientkonto, tilfaller Söderberg & Partners.

☐ Jeg ønsker ikke boligselgerforsikring, men megler har tilbudt meg å kjøpe slik forsikring.

☐ Jeg kan ikke kjøpe boligselgerforsikring ihht vilkår.

Document reference: 4-0317/26

E-Signing validated

secured by IN GROUPE

NAME OF SIGNER	IDENTIFIER	TIME	ELECTRONIC ID
Annfrid Johansen	a7993dd798c8293f261b4 fb3ff6f097e75a8259e	31.10.2026 15:21:37 UTC	Signer authenticated by One time code

Document reference: 4-0317/26

- This is a PDF document digitally signed by IN Groupe's E-Signing service.
- The document's integrity is protected by signing and sealing the contents with a certificate issued to IN Groupe by a third party. Validating the signature confirms that the contents have not been modified since the time of signing.
- For more information about document formats, see https://doc.ingroupe.com/developer

Kristiansund kommune

KARTUTSNITT

Eiendom:	Gnr: 10	Bnr: 67	Fnr: 0	Snr: 0
Adresse:				
Annen info:				

Målestokk 1:1000

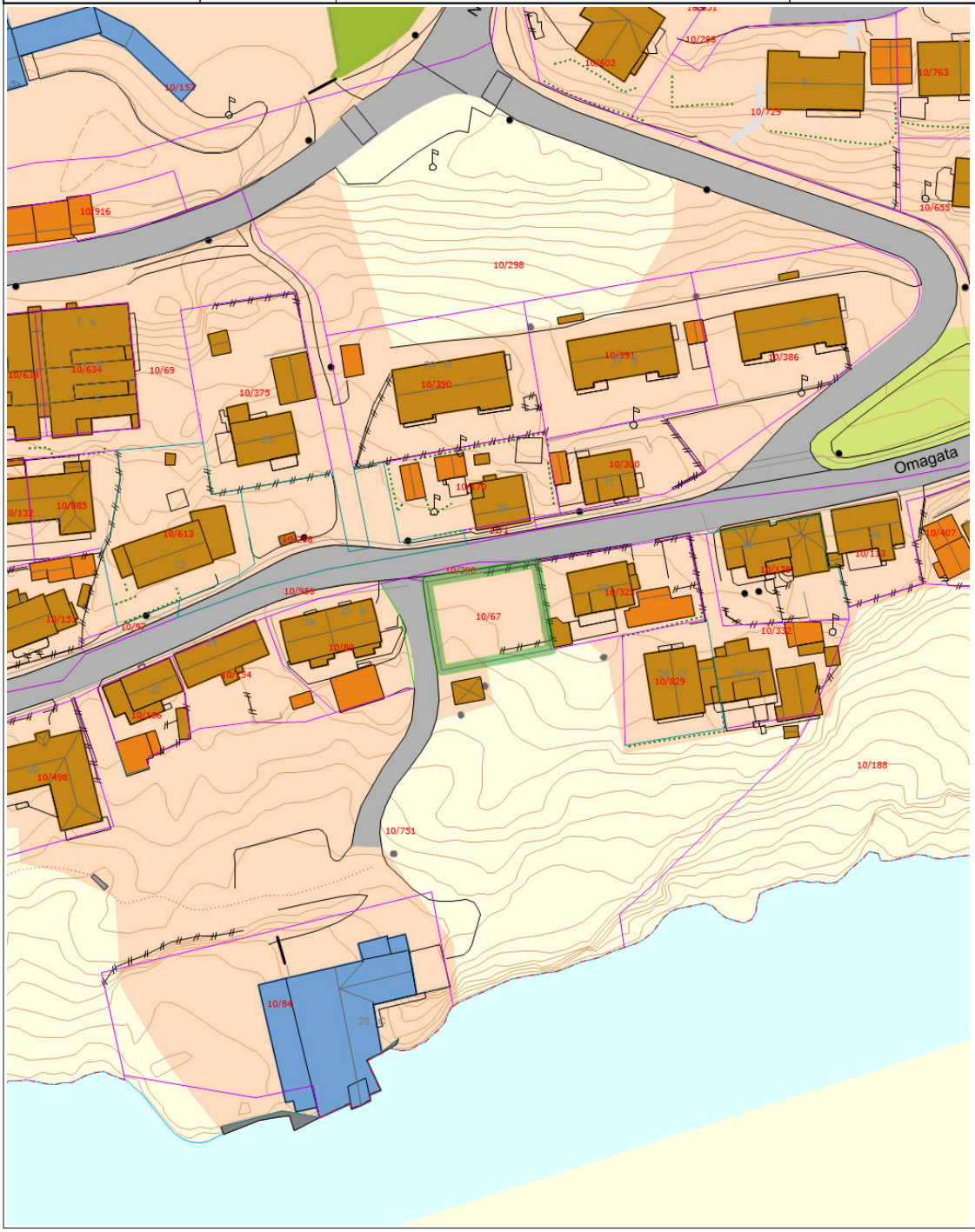

Tegnforklaring

- Teiggrense god nøyaktighet (10 cm eller bedre)
- Teiggrense nøyaktighet (11 - 30 cm)
- Teiggrense nøyaktighet (31 - 200 cm)
- Teiggrense generert
- Teiggrense fiktiv
- Flaggstang
- Fiktiv avgrensning for anlegg
- Gjerde
- Kai- og bryggekant
- Loddrett mur
- Bru
- Kai og brygge
- Trapp
- Bygningsdelelinje
- Bygningslinje
- Mønelinje
- Takkant
- Takoverbyggkant
- Taksprang
- Trapp inntill bygg
- Veranda
- Gatelys (belysningspunkt)
- Mast
- Takoverbygg
- Udefinerte bygg
- Bolig
- Garasje og uthus
- Annen næring
- Byggetiltak
- Hekk
- Gangfelt avgrensning
- Veg annen avgrensning
- Veg fiktiv grense
- Vegbom
- Vegdekkekant
- Vegrekkverk
- Vegskulderkant
- Sti på bru
- Fortau
- Sti
- Veg
- Kystkontur
- KystkonturTekniskeAnlegg
- Havflate
- Eiendomsteig
- Høydekurve 1m Kristiansund
- Forsenkningskurve Kristiansund
- Lekeplass
- Bebygd område
- Skog
- Annet

KARTUTSNITT

Eiendom:	Gnr: 10	Bnr: 67	Fnr: 0	Snr: 0
	Adresse:			
Hj.haver/Fester:				
KRISTIANSUND KOMMUNE	Dato: 26/8-2026 Sign:			Målestokk 1:1000

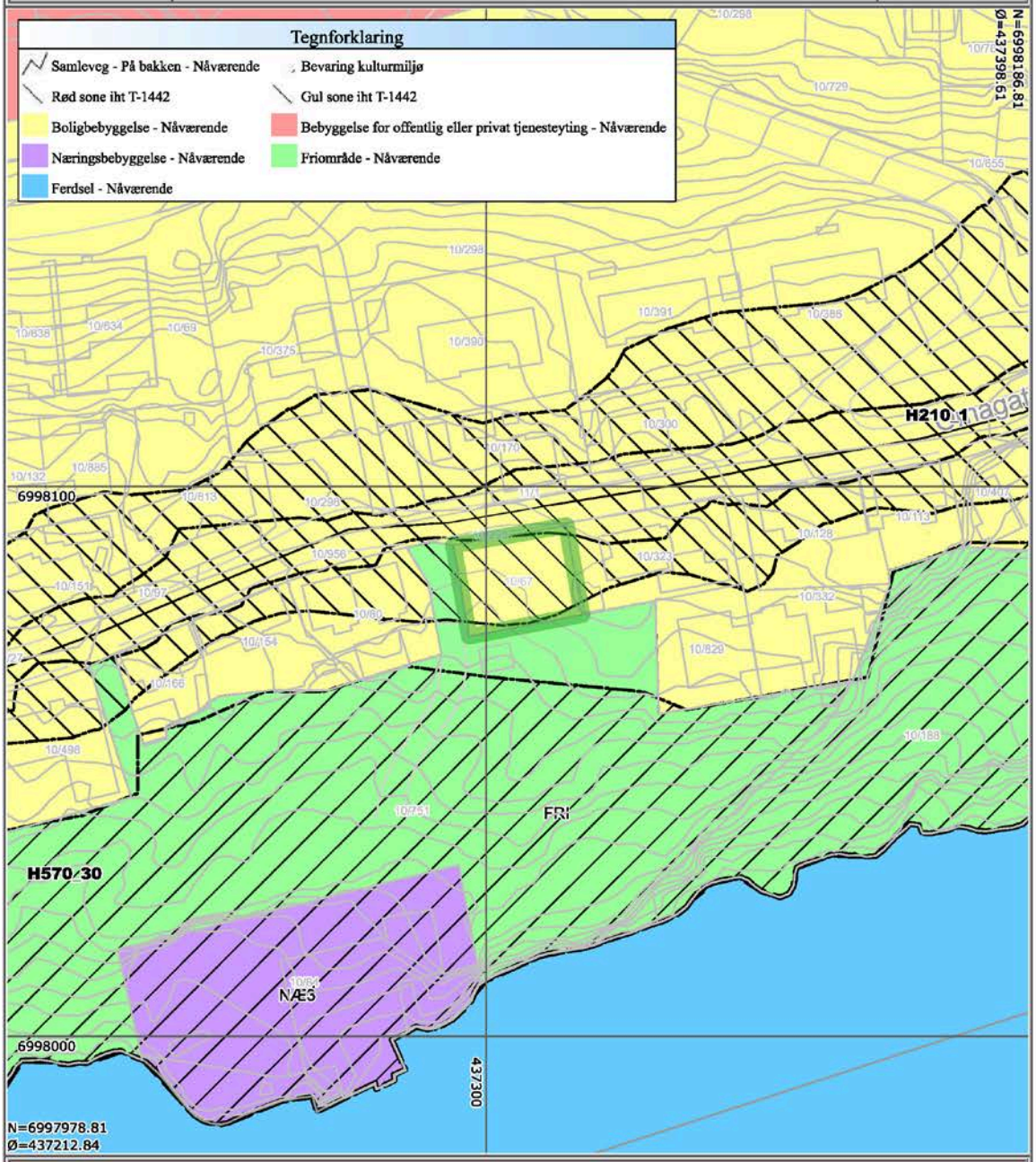

Det tas forbehold om at det kan forekomme feil på kartet, bla. gjelder dette eiendomsgrenser, ledninger/kabler, kummer m.m. som i forbindelse med prosjektering/anleggsarbeid må undersøkes nærmere.

KARTUTSNITT

Eiendom:	Gnr: 10	Bnr: 67	Fnr: 0	Snr: 0
	Adresse:			
Hj.haver/Fester:				
KRISTIANSUND KOMMUNE	Dato: 26/8-2026 Sign:			Målestokk 1:500

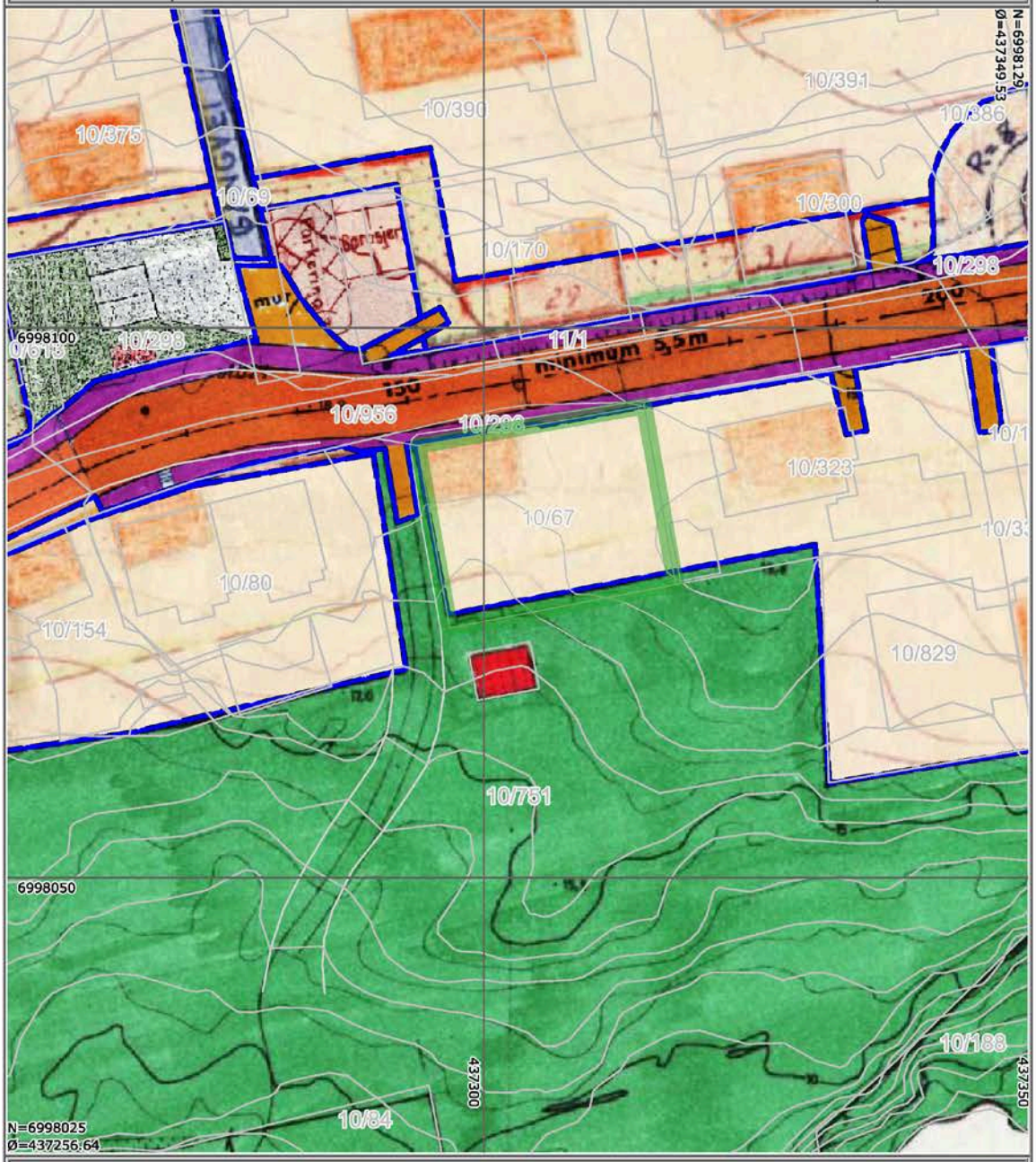

Det tas forbehold om at det kan forekomme feil på kartet, bla. gjelder dette eiendomsgrenser, ledninger/kabler, kummer m.m. som i forbindelse med prosjektering/anleggsarbeid må undersøkes nærmere.

notar.no

R-64 og R-68

Skrivelse fra Kommunal- og arbeidsdepartementet. 3. janr.

I henhold til § 27 i lov om bygningsvesenet av 22. februar 1924 stadfester departementet vedtak av Kristiansund bystyre i møte 16. november 1951 om regulering av eiendommene Omagt. 46 — 49 b og del av 58, Nordlandet, Kristiansund.

Videre har departementet i henhold til lovens § 3 stadfestet bystyrets vedtak samme dag om vedtekter i tilknytning til reguleringen.

Vedtektene lyder så:

1. Det regulerte område er vist med reguleringsgrense på kartet.
2. Bebyggelsen skal være åpen villamessig med våningshus på ikke over 2 fulle etasjer og uthus (garasje) i 1 etasje.
3. Bebyggelsen skal plaseres som vist på planen, dog kan bygningsrådet tillate at husene trekkes lengere inn på tomten og fastsetter uthusenes plasering. Likeledes kan bygningsrådet tillate avvikelser fra den viste tomteinndeling når det skjer i harmoni med bebyggelsen og planen for øvrig. Bygningsrådet skal dog kun i særlige unntakelsestilfelle avvike fra reguleringsplanen i disse spørsmål.
4. Uthusenes størrelse må ikke overskride 30 m^2.
5. Takoppbygg tillates kun på 1-etasjes hus. Nedskjæringer eller vinduer i takflaten — unntatt takluker — tillates ikke.
6. Mot regulert veg og mot nabo må settes opp passende gjerde som godkjennes av bygningsvesenet.
7. Ingen tomt må beplantes med trær som kan virke sjenerende for naboer.
8. Ved siden av disse vedtekter kommer bestemmelsene i bygningsloven og de alminnelige bygningsvedtekter for Kristiansund N. til anvendelse.
9. Det er ikke tillatt ved servitutt å etablere forhold som står i strid med reguleringsplanen eller vedtekter.
10. Mindre vesentlige unntak fra disse vedtekter kan tilstedes av bygningsrådet innenfor rammen av bygningsloven.

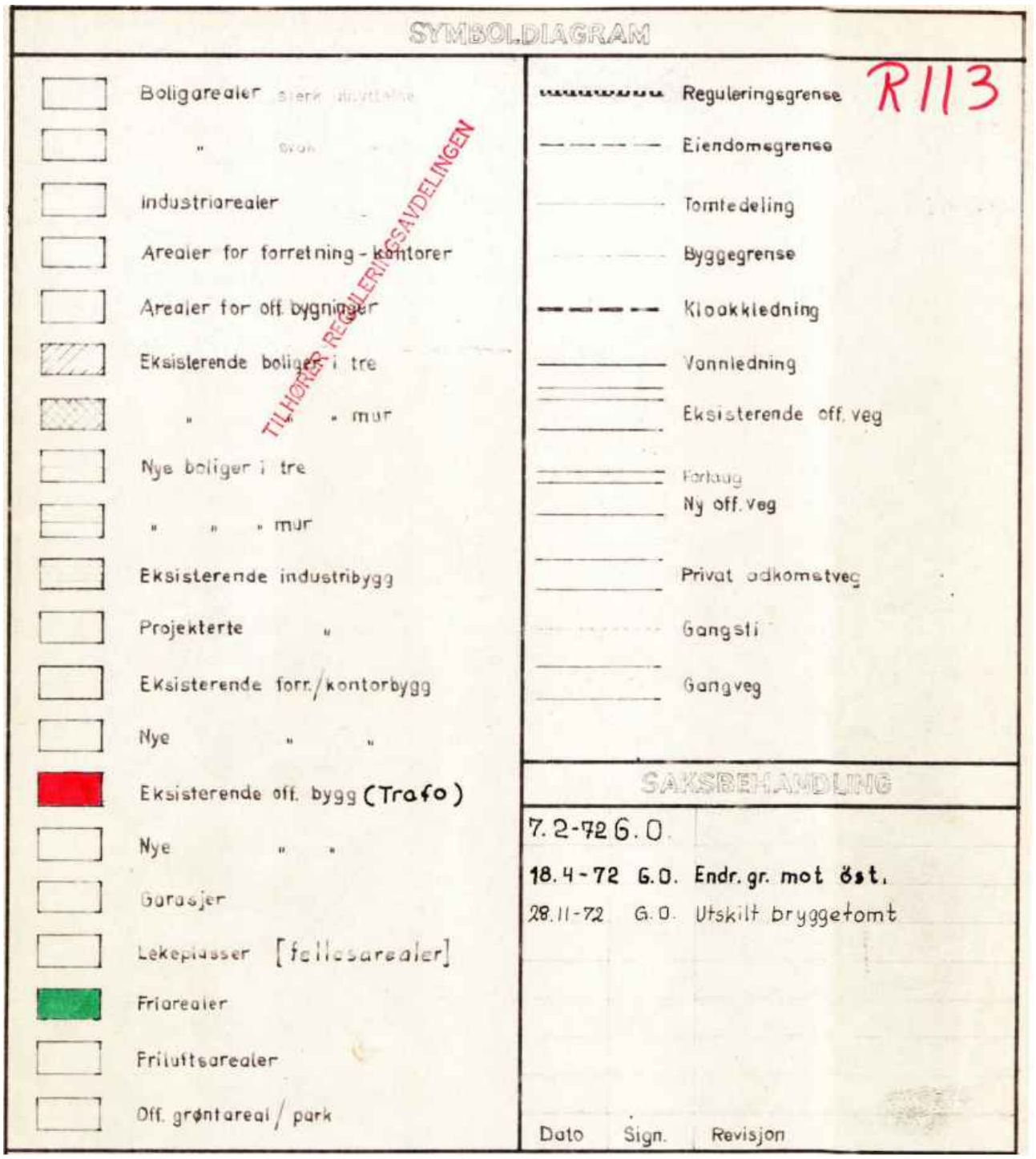
SYMBOLDIAGRAM
R113
Boligarealer
Industriarealer
Arealer for forretning - kontorer
Arealer for off bygninger
Eksisterende boliger i tre
Nye boliger i tre
Eksisterende industribygg
Projekterte "
Eksisterende forr./kontorbygg
Nye " "
Eksisterende off. bygg (Trafo)
Nye " "
Garasjer
Lekeplasser [fellesarealer]
Friarealer
Friluftsarealer
Off. grøntareal / park
TILHØRER REGULERINGSAVDELINGEN
Reguleringsgrense
Eiendomsgrense
Tomtedeling
Byggegrense
Klookkledning
Vannledning
Eksisterende off. veg
Fortaug
Ny off. veg
Privat adkomstveg
Gangsti
Gangveg
SAKSBEHANDLING
7.2-72 G.O.
18.4-72 G.O. Endr. gr. mot öst.
28.11-72 G.O. Utskilt bryggetomt
Dato Sign. Revisjon

KRISTIANSUND KOMMUNE

REGULERING AV MATR. NR. 816a, 816b, 878 OG 1892 TIL FRIAREAL

Stadfestet 3/7 - 72

ERLING VOLD

BYGNINGSSJEFENS KONTOR REGULERINGSAVDELINGEN	MÅL: 1:1000	TEGNING NR.	Erstatn. for: Erstattet av:

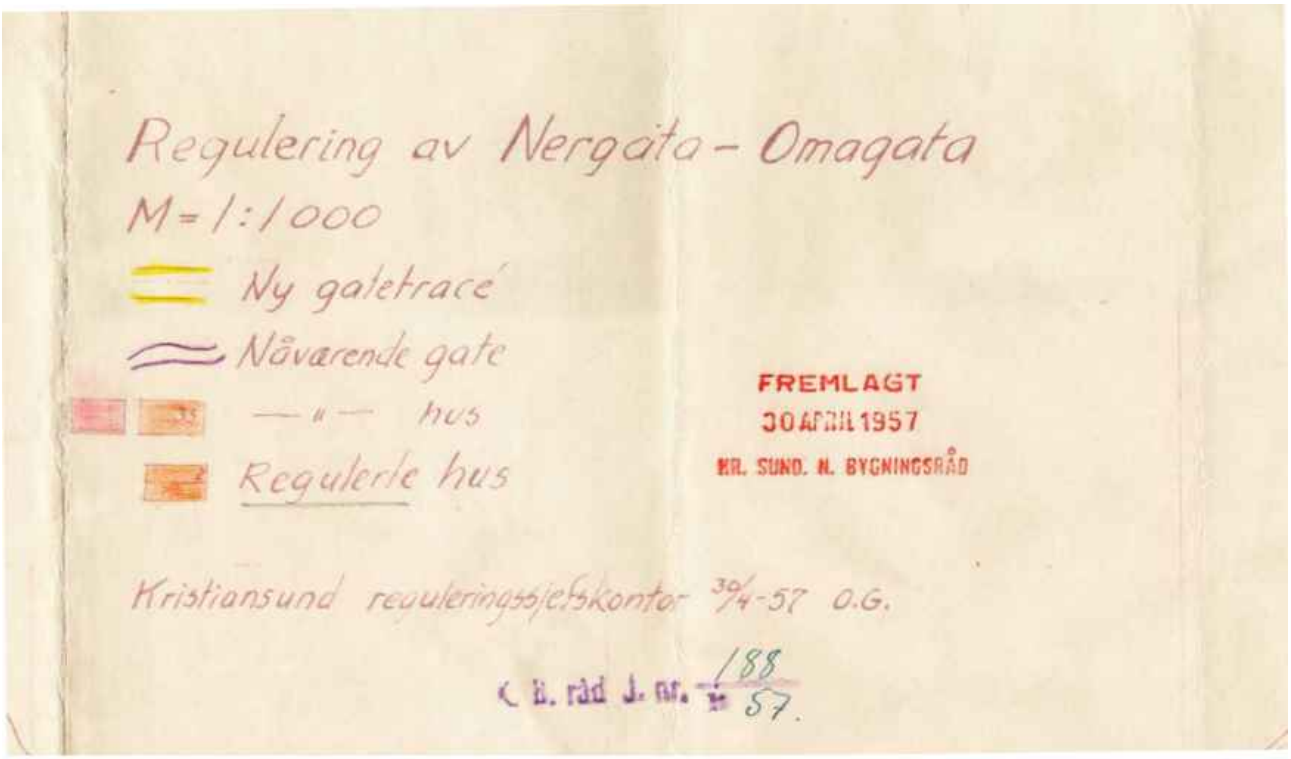
Regulering av Nergata - Omagata
M = 1:1000
Ny gatetrace
Nåværende gate
— " — hus
Regulerte hus
FREMLAGT
30 APRIL 1957
KR. SUND. N. BYGNINGSRÅD
Kristiansund reguleringskontor 30/4-57 O.G.
K. B. råd J. nr. 188/57.

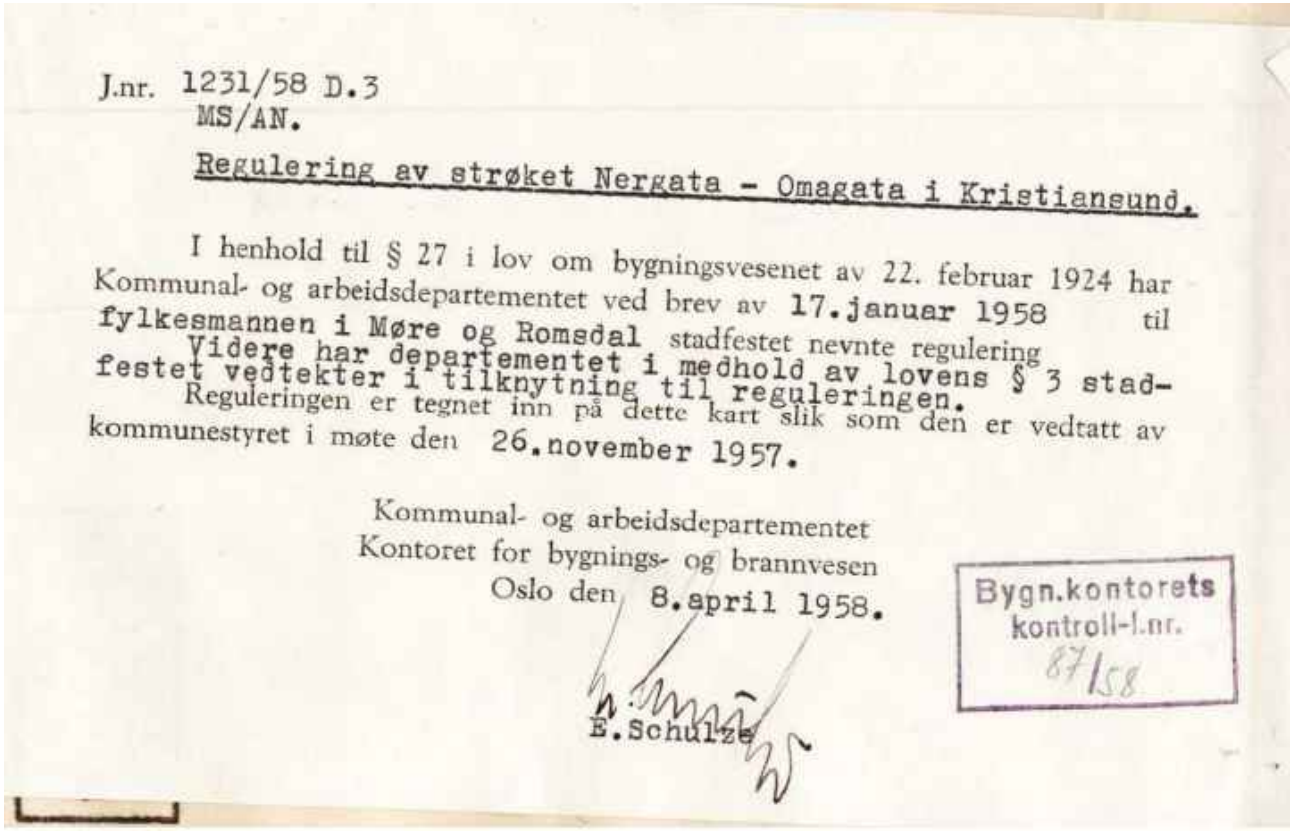

J.nr. 1231/58 D.3
MS/AN.

Regulering av strøket Nergata - Omagata i Kristiansund.

I henhold til § 27 i lov om bygningsvesenet av 22. februar 1924 har Kommunal- og arbeidsdepartementet ved brev av 17.januar 1958 til fylkesmannen i Møre og Romsdal stadfestet nevnte regulering. Videre har departementet i medhold av lovens § 3 stadfestet vedtekter i tilknytning til reguleringen.
Reguleringen er tegnet inn på dette kart slik som den er vedtatt av kommunestyret i møte den 26.november 1957.

Kommunal- og arbeidsdepartementet
Kontoret for bygnings- og brannvesen
Oslo den 8.april 1958.

E.Schulze

Bygn.kontorets
kontroll-l.nr.
87/58

Utskrift basert på matrikkeldata

Matrikkelenhetens registerbetegnelse og adresse

Matrikkelenhet: Gårdsnr 10, Bruksnr 67 **Kommune:** 1505 Kristiansund

Matrikkelenheten har ikke registrert adresse.

Eiendomsopplysninger

Matrikkel:

Type:	Best. grunneiendom	**Tinglyst:**	Ja	**Reg.landbruksreg.:**	Nei
Bruksnavn:		**Matrikkelført:**	Ja	**Antall teiger:**	1
Etableringsdato:	06.11.1924	**Har festegrunn:**	Nei	**Seksjonert:**	Nei
Areal:	348,7 kvm	**Skyld:**			
Arealkilde:	Beregnet Areal				
Arealmerknad:					

Om fullstendighet og nøyaktighet i matrikkelutskriften:

Ambita tar forbehold om at informasjon som hentes fra Matrikkelen kan avvike fra de faktiske forhold, og at grensepunkter mv. kan mangle helt eller delvis eller være feil registrert i Matrikkelen. Ambitas eiendomsutskrift viser arealet som er en geometrisk beregning basert på eiendommens grenselinjer. I de tilfeller grensene er markert som fiktive brukes i stedet oppgitt areal hvis dette finnes i Matrikkelen. Ambita er ikke ansvarlig for tap som oppstår som følge av feil i Eiendomsutskriften.

Ikke tinglyst eierforhold:

Ingen ikke tinglyste eierforhold registrert på matrikkelenheten.

Kulturminner:

Ingen kulturminner registrert på matrikkelenheten.

I Matrikkelen fremgår kun informasjon om fredet kulturminne der det er registrert i Riksantikvarens arkiv på eiendom og bygning. Kulturminner som ikke er registrert i Matrikkelen kan dermed allikevel forekomme på eiendommen. Merk at disse opplysningene ikke omfatter informasjon om eventuell verning / verneklasse for eiendom eller bygningsmasse.

Grunnforurensing:

Ingen grunnforurensing registrert på matrikkelenheten.

I Matrikkelen fremgår kun informasjon om grunnforurensning som eventuelt er registrert på eiendommen i forurensningsmyndighetenes arkiver. Grunnforurensning som ikke er registrert kan dermed allikevel forekomme på eiendommen.

Klage på vedtak i Matrikkelen:

Ingen klage registrert på matrikkelenheten.

Forretninger:

Type	Dato		Rolle	Matrikkel	Arealendring
Nymatrikulering	Forretning: Matrikkelført:	06.11.1924	Mottaker	1505/10/67	348,0

Bebyggelsens arealer mv., antall boenheter

Matrikkelenheten har ikke registrert bygning.

Nabolagsprofil

Omagata 28C - Nabolaget Smedvika/Juulenga - vurdert av 28 lokalkjente

Nabolaget spesielt anbefalt for

- **Familier med barn**
- **Etablerere**
- **Eldre**

Offentlig transport

Omagata Linje 801, 807, 812, 821	2 min 0.1 km
Kristiansund Kvernberget	7 min

Skoler

Nordlandet barneskole (1-7 kl.) 161 elever, 11 klasser	4 min 0.2 km
Nordlandet ungdomsskole (8-10 kl.) 284 elever, 25 klasser	14 min 1.1 km
Atlanten videregående skole 500 elever, 18 klasser	9 min 4.2 km
Kristiansund videregående skole 950 elever	9 min 4.3 km

«Solrikt, god utsikt. Relativt rolig»

Sitat fra en lokalkjent

Opplevd trygghet

Veldig trygt 87/100

Kvalitet på skolene

Veldig bra 78/100

Naboskapet

Godt vennskap 67/100

Aldersfordeling

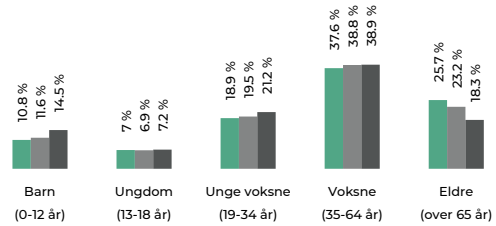

Område	Personer	Husholdninger
Smedvika/Juulenga	873	465
Kristiansund	18 220	10 203
Norge	5 425 412	2 654 586

Barnehager

Nordlandet barnehage (0-5 år) 97 barn	7 min 0.5 km
Atlantis naturbarnehage (0-5 år) 74 barn	5 min 2.8 km
Abc Bakken barnehage (0-5 år) 52 barn	6 min 3.2 km

Dagligvare

Bunnpris Marokko	14 min
Rema 1000 Futura	19 min

FINN Innholdet i nabolagsprofilen er hentet fra ulike datakilder, og feil eller mangler kan forekomme. Vurderinger og sitater er innhentet på web og gir uttrykk for hvordan naboene vurderer nabolaget. FINN.no AS kan ikke holdes ansvarlig for feil/mangler i profilen. Copyright © Finn.no AS 2026

Primære transportmidler

1. Egen bil
2. Samkjøring

Kvalitet på barnehagene
Veldig bra 84/100

Støynivået
Lite støynivå 83/100

Trafikk
Lite trafikk 80/100

Sport

Nordlandet barneskole Aktivitetshall, ballspill	4 min 0.2 km
Bassenggata balløkke Ballspill	13 min 0.9 km
Family Sports Club Løkkemyra	13 min
Actic Atlanterhavsbadet	6 min

Boligmasse

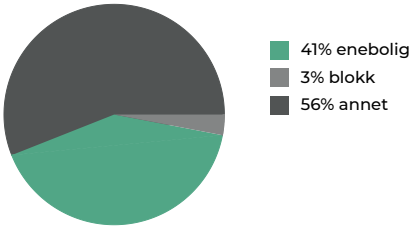

Varer/Tjenester

ALTI Futura	20 min
Vitusapotek Futura - Kristiansund	19 min

Aldersfordeling barn (0-18 år)

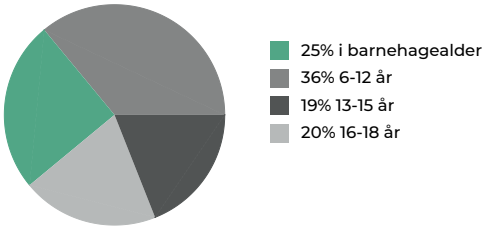

Familiesammensetning

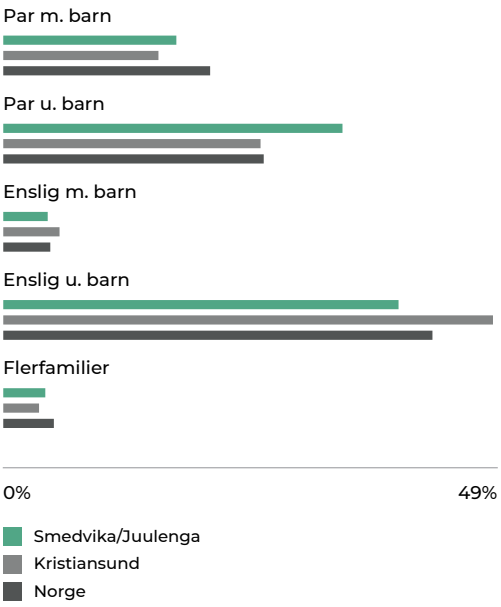

Sivilstand

		Norge
Gift	39%	33%
Ikke gift	46%	54%
Separert	9%	9%
Enke/Enkemann	6%	4%

Innholdet i nabolagsprofilen er hentet fra ulike datakilder, og feil eller mangler kan forekomme. Vurderinger og sitater er innhentet på web og gir uttrykk for hvordan naboene vurderer nabolaget. FINN.no AS kan ikke holdes ansvarlig for feil/mangler i profilen. Copyright © Finn.no AS 2026

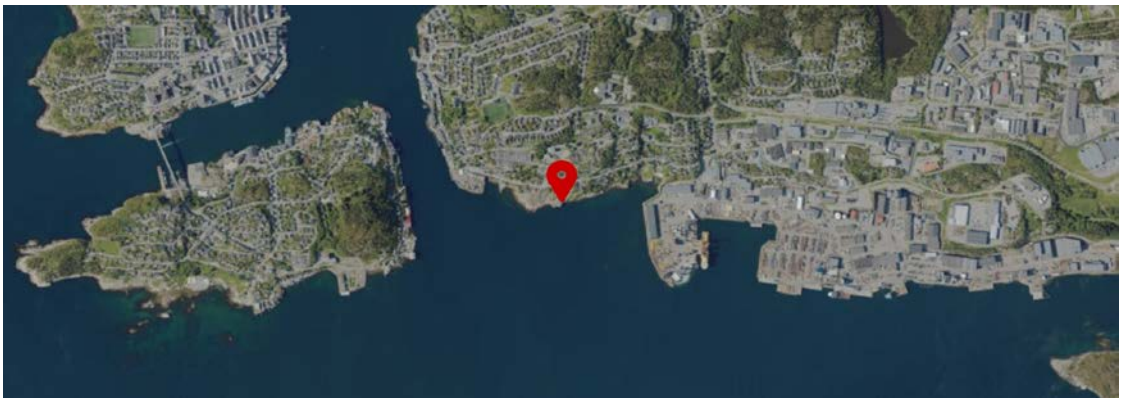

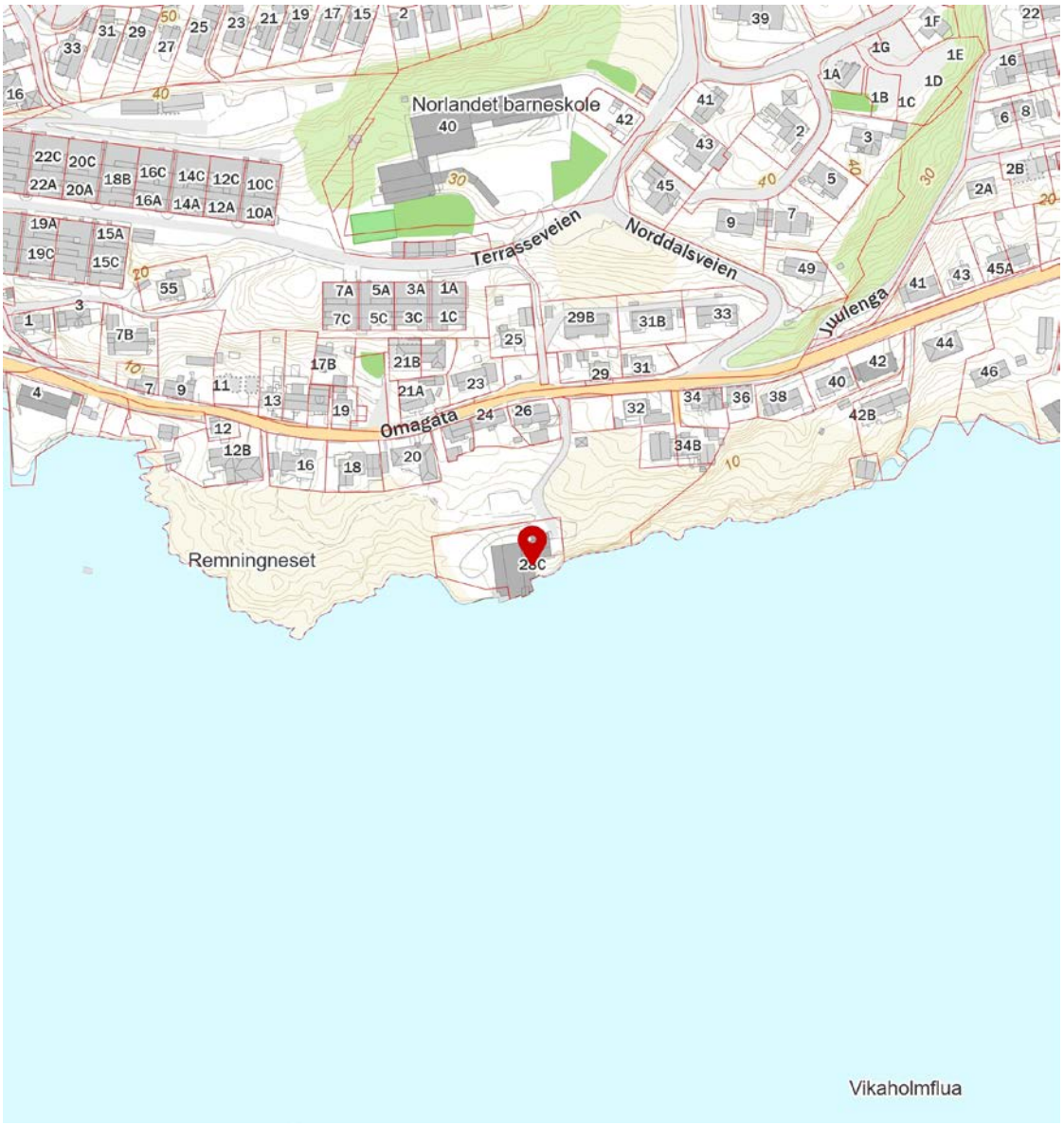

FINN Innholdet i nabolagsprofilen er hentet fra ulike datakilder, og feil eller mangler kan forekomme. Vurderinger og sitater er innhentet på web og gir uttrykk for hvordan naboene vurderer nabolaget. FINN.no AS kan ikke holdes ansvarlig for feil/mangler i profilen. Copyright © Finn.no AS 2026

OVERSIKT OVER LØSØRE OG TILBEHØR TIL EIENDOMMEN

Oversikten er utarbeidet av Norges Eiendomsmeglerforbund, Eiendom Norge og Advokatforeningens Eiendomsmeglingsgruppe, og er gjeldende fra 1. januar 2020.

Generelt
Lov om avhending av fast eigedom (avhendingslova/avhl.) av 3. juli 1992 regulerer kjøper og selgers rettigheter og plikter ved overdragelse av fast eiendom og andeler i borettslag.

I henhold til avhl. § 3-4 skal eiendommen, når annet ikke er avtalt, overdras med innredninger og utstyr som etter lov, forskrift eller annet offentlig vedtak skal følge med. Det samme gjelder varig innredning og utstyr som enten er fastmontert eller er særskilt tilpasset bygningen, jf. avhl. § 3-5. Loven inneholder ingen detaljert oversikt over hva som omfattes av «innredning og utstyr», og over hva som skal regnes som «fastmontert eller særskilt tilpasset».

Partene kan fritt avtale hva som skal følge med eiendommen ved salg. Bransjens liste over løsøre og tilbehør som skal følge med eiendommen, er en del av avtalen mellom kjøper og selger dersom ikke annet er opplyst i salgsoppgaven, kjøper har tatt forbehold i bud eller avtale på annen måte er inngått. Der intet annet er avtalt, vil løsøre og tilbehør medfølge slik dette fremkommer av avhl. § 3-4 og § 3-5 og denne oversikt.

Produkter og installasjoner som medfølger overdras uten noen form for garantier, utover eventuell gjenværende leverandørgaranti.

Dersom det er noe i nedenstående liste som ikke finnes på eiendommen, vil det heller ikke medfølge.

1. HVITEVARER medfølger der dette er spesielt angitt i salgsoppgaven.

2. HELDEKKENDE TEPPER følger med uansett festemåte.

3. VARMEKILDER, slik som ovner, kaminer, peiser, varmepumper og panelovner, følger med uansett festemåte. Frittstående biopeiser/varmeovner og terrassevarmere medfølger ikke. Det følger ikke med varmekilder i rom som ikke har vegg- eller fastmonterte varmekilder på visning.

4. TV, RADIO OG MUSIKKANLEGG. TV-antenner og fellesanlegg for TV, herunder parabolantenne, og tuneren/dekoder/tv-boks medfølger der dette eies av selger. Veggmontert TV/flatskjerm med tilhørende festeordning samt musikkanlegg følger ikke med (se også punkt 12).

5. BADEROMSINNREDNING/UTSTYR. Badekar, dusjkabinett, dusjvegger, alle fastmonterte speil og hyller, fastmonterte glass- og håndkleholdere, herunder håndklevarmere samt baderomsinnredning, medfølger.

6. GARDEROBESKAP medfølger, selv om disse er løse. Fastmonterte garderobehyller og knagger medfølger. Innredning i garderobeskap, for eksempel løse eller fastmonterte trådkurver, hyller, stenger og lignende, medfølger.

7. KJØKKENINNREDNING medfølger, herunder også åpne, fastmonterte hyller og løs eller fastmontert kjøkkenøy.

8. MARKISER, PERSIENNER og annen type innvendig og utvendig solskjerming, gardinoppheng, lamellgardiner og liftgardiner medfølger.

9. AVTREKKSVIFTER av alle slag, samt fastmonterte aircondition/ventilasjonsanlegg, medfølger.

10. SENTRALSTØVSUGER medfølger med komplett anlegg, herunder slange, munnstykke mm.

11. LYSKILDER. Kupler, lysstoffarmatur, fastmonterte "spotlights", oppheng og skinner med spotlights samt utelys og hagebelysning medfølger. Vegglamper, krokhengte lamper, lysekroner, prismelamper og lignende som er koblet til sukkerbit eller stikkontakt følger likevel ikke med.

12. INSTALLERTE SMARTHUSLØSNINGER med sentral som styrer lys, varme, lyd o.l., samt tilhørende trådløse enheter som brytere, sensorer, kameraer, integrerte høyttalere el. medfølger. Enkle lysstyringssystem f.eks. med en sentral som kun styrer lyspærer eller smartpærer montert i sokkel medfølger likevel ikke.

13. UTVENDIGE SØPPELKASSER og eventuelt holder/hus til disse medfølger.

14. POSTKASSE medfølger.

15. UTENDØRS INNRETNINGER slik som flaggstang, fastmontert tørkestativ, samt andre faste utearrangementer som f.eks. badestamp, boblekar/jacuzzi og liknende utendørs kar, lekestue, lekestativ, utepeis, fastmontert trommel til vannslange, medfølger. Guidekabel/avgrensingskabel til robotgressklipper medfølger, men robotgressklipper og ladestasjon for denne medfølger ikke.

16. FASTMONTERT VEGGLADER/LADESTASJON TIL EL-BIL medfølger uavhengig av hvor laderen er montert.

17. SOLCELLEANLEGG med tilhørende teknisk infrastruktur medfølger.

18. GASSBEHOLDER til gasskomfyr og gasspeis medfølger.

19. BRANNSTIGE, BRANNTAU, feiestige og lignende medfølger der dette er påbudt. Løse stiger medfølger ikke.

20. BRANNSLUKNINGSAPPARAT, BRANNSLANGE og RØYKVARSLER medfølger der dette er påbudt. Det er eier og brukers plikt til å se til at utstyret forefinnes på enhver eiendom. Hvis annet ikke er uttrykkelig avtalt, skal dette derfor alltid følge med ved salg av eiendom.

21. SAMTLIGE NØKLER til eiendommen som selger er i besittelse av skal overleveres kjøper på overtakelsen, herunder nøkler til eventuelle boder, uthus, garasjeportåpner e.l. Låses boder, uthus e.l. med hengelås, skal lås og nøkler til disse medfølge.

22. GARASJEHYLLER, bodhyller, lagringshyller og oppheng til bildekk medfølger såfremt de er fastmontert.

Planter, busker og trær som er plantet på tomten, eller fastmonterte kasser og lignende er en del av eiendommen og medfølger i handelen.

Söderberg & Partners | Eiendom

Boligkjøperforsikring

Hvis din nye bolig har skjulte feil kan dette koste deg både tid og penger.

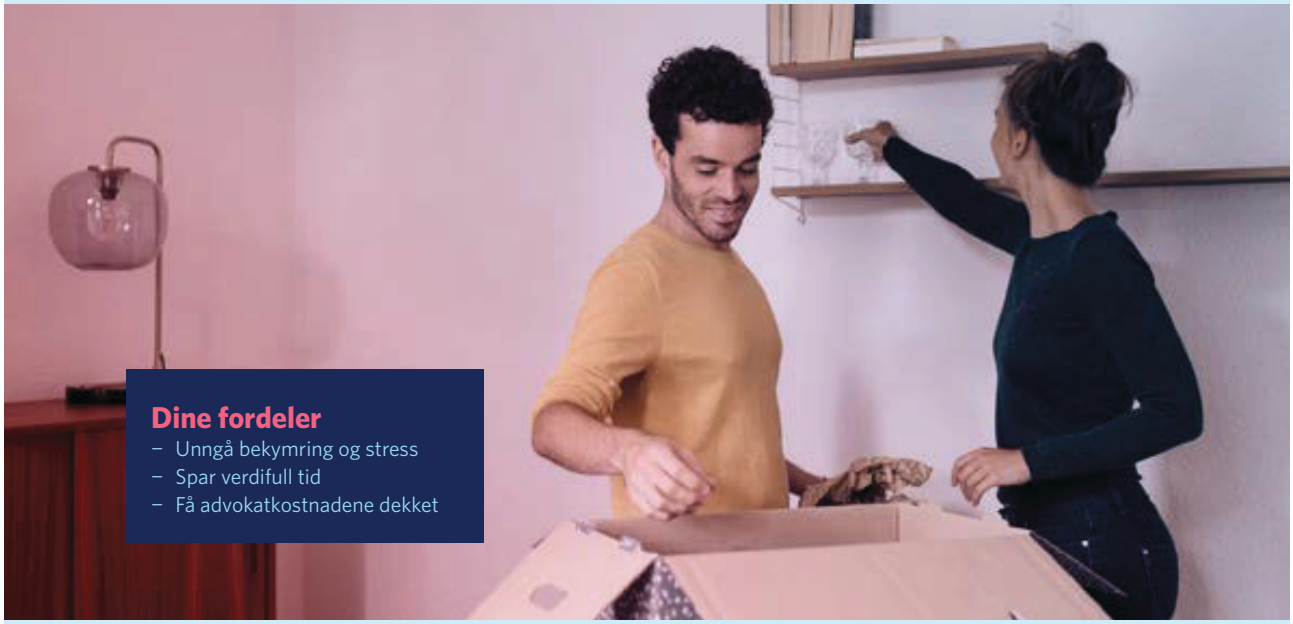

Dine fordeler
- Unngå bekymring og stress
- Spar verdifull tid
- Få advokatkostnadene dekket

Med vår boligkjøperforsikring er du i trygge hender hvis du oppdager feil eller mangler ved boligen du har kjøpt. Forsikringen gir deg tilgang på hjelp fra advokater, saksbehandlere og jurister som er spesialiserte på eiendomskjøp. De står klare til å hjelpe deg i fem år etter overtagelse – uten at du trenger å bekymre deg for egne og eventuelle idømte saksomkostninger.

Få hjelpen du trenger!

- **Når:** Du kjøper forsikringen når du kjøper en brukt bolig. Da gjelder avhendingsloven.
- **Hvor:** Hos eiendomsmegler senest ved kontraktsmøte.
- **Hvordan:** Krysses av i kjøpekontrakten. Forsikringsbevis og vilkår sendes per e-post.

Forsikringen er meglet frem av Söderberg & Partners og er plassert hos Gar-Bo Försäkring AB.
*Det tas forbehold om pris- og vilkårsendringer.

Hva koster forsikringen?

Forsikringspremien trekkes i oppgjøret.

Borettslagseiendom:	kr 9 300
Seksjonert eiendom/ aksjebolig:	kr 12 500
Enebolig/fritid/tomt:	kr 18 900



soderbergpartners.no/eiendom



Nøklene i lomma.
Forsikring fikser vi.

Ved kjøp av bolig gjennom Notar Eiendomsmegling får kjøper én måned gratis forsikring på boligen i samarbeid med Kolibri Forsikring. Forsikringen trer i kraft fra overtakelsesdato. Kolibri Forsikring vil kontakte kjøper med informasjon og tilbud om videre forsikring dersom kjøper ønsker dette.

Kolibri

Les mer om oss på
→kolibriforsikring.no

Forbrukerinformasjon om budgivning



Sist oppdatert med virkning fra 1. juli 2025, i forbindelse med ikrafttredelse av endringer i eiendomsmeglingsloven.

Informasjonen er utarbeidet av Forbrukerrådet, Advokatforeningen ved Lovutvalget for eiendomsmegling, Eiendom Norge og Norges Eiendomsmeglerforbund, på grunnlag av bl.a. eiendomsmeglingsloven § 6-8.

Nedenfor gis en oversikt over de retningslinjer som anbefales ved budgivning på eiendommen. Avslutningsvis gis også en kort oversikt over de viktigste rettsreglene tilknyttet budgivning.

Før det legges inn bud på eiendommen oppfordres budgiver til å sette seg inn i all relevant informasjon om eiendommen, herunder salgsoppgave og tilstandsrapport.

GJENNOMFØRING AV BUDGIVNING:

1. Alle bud skal inngis skriftlig til megler, som formidler disse videre til selger. Med skriftlige bud menes også elektroniske meldinger som e-post og SMS når informasjonen i disse er tilgjengelig også for ettertiden. Kravet til skriftlighet gjelder også budforhøyelser, og motbud (bud fra selger), aksept eller avslag fra selger. Før formidling av bud til selger skal megler innhente gyldig legitimasjon og signatur fra budgiver. Kravet til legitimasjon og signatur er oppfylt for budgivere som benytter e-signatur som f.eks. BankID eller MinID.

2. Et bud bør inneholde eiendommens adresse (eventuelt gnr/bnr), kjøpesum, budgivers kontaktinformasjon, finansieringsplan, akseptfrist, overtakelsesdato og eventuelle forbehold som for eksempel usikker finansiering, salg av nåværende bolig ol. Normalt vil ikke et bud med forbehold bli akseptert før forbeholdet er avklart. Konferer gjerne med megler før bud inngis.

3. Megler skal legge til rette for en forsvarlig avvikling av budrunden. I forbrukerforhold (dvs. der selger er forbruker) skal megleren ikke formidle bud med kortere akseptfrist enn kl. 12.00 første virkedag etter siste annonserte visning. Etter denne fristen bør budgivere ikke sette en kortere akseptfrist enn at megler har mulighet til, så langt det er nødvendig, å orientere selger, budgivere og øvrige interessenter om bud og forbehold. Dersom bud inngis med en frist som åpenbart er for kort til at megleren kan avvikle budrunden på en forsvarlig måte som sikrer selger og interessenter et tilstrekkelig grunnlag for sine handlingsvalg, vil megler fraråde budgiver å stille slik frist.

4. Megler skal ikke formidle bud med forbehold om at budet eller forbehold i budet skal holdes skjult (hemmelig) for andre budgivere og interessenter.

5. Megleren vil uoppfordret gi sin vurdering av det enkelte bud overfor selger, når budet er gitt innenfor fristene i punkt 3.

6. Megleren skal, så langt det er nødvendig og mulig, holde budgiverne skriftlig orientert om mottatte bud, herunder budets størrelse, forbehold og akseptfrist. Megler skal så snart som mulig bekrefte skriftlig overfor budgivere at budene deres er mottatt. For øvrig vil megler, på forespørsel fra andre, opplyse om aktuelle bud på eiendommen, herunder relevante forbehold.

7. Kopi av budjournal skal gis til kjøper og selger uten ugrunnet opphold etter at handel er kommet i stand. Dersom det er viktig for budgiver å bevare sin anonymitet, bør budet formidles gjennom fullmektig.

8. Etter at handel har kommet i stand, eller dersom en budrunde avsluttes uten at handel er kommet i stand, kan en budgiver kreve kopi av budjournalen i anonymisert form.

VIKTIGE AVTALERETTSLIGE FORHOLD:

1. Det eksisterer ingen angrerett ved salg/kjøp av fast eiendom.

2. Når et bud er inngitt til megler og innholdet i budet er formidlet til selger (slik at selger har fått kunnskap om budet), kan budet ikke kalles tilbake. Budet er da bindende for budgiver frem til akseptfristens utløp, med mindre budet før denne tid avslås av selger eller budgiver får melding om at eiendommen er solgt til en annen. Man bør derfor ikke gi bud på flere eiendommer samtidig dersom man ikke ønsker å kjøpe flere enn en eiendom.

3. Selger står fritt til å forkaste eller akseptere ethvert bud, og er for eksempel ikke forpliktet til å akseptere høyeste bud.

4. Når en aksept av et bud har kommet frem til budgiver innen akseptfristens utløp er det inngått en bindende avtale.

5. Husk at et eventuelt bud fra selger til kjøper (såkalte «motbud»), avtalerettslig er et bindende tilbud som medfører at det foreligger en avtale om salg av eiendommen dersom budet i rett tid aksepteres av kjøper.

FORBRUKERRÅDET · Norges Eiendomsmeglerforbund · EIENDOM NORGE · Advokatforeningen

BUD PÅ HJEMMET

Oppdragsnummer	4-0317/26	**Kontaktperson**	Ludvik Strømskag Dyrnes
Adresse	Omagata 28, 6516 KRISTIANSUND N 6516 KRISTIANSUND N	**Tlf**	959 68 334
		Epost	ludvik@notar.no
Salgsoppgavedato	04.11.2026		

Navn på budgiver: _____
Fødselsnummer: _____
Adresse: _____
Postnummer./Sted: _____
Telefon, privat: _____
Telefon, arbeid: _____

E-mail: _____

Navn på budgiver: _____
Fødselsnummer: _____
Adresse: _____
Postnummer./Sted: _____
Telefon, privat: _____
Telefon, arbeid: _____

E-mail: _____

Gir herved bindende bud på overnevnte eiendom på kr: _____ **kroner:** _____
Omkostninger i henhold til salgsoppgaven kommer i tillegg (Med blokkbokstaver)

Eventuelle forbehold/andre betingelser: _____
_____

Ønsket overtakelsestidspunkt: _____

Budet gjelder til og med den: _____ **kl:** _____

Budet er bindende til kl 16.00 neste virkedag desom budgiver ikke har angitt annen akseptfrist.

For å sikre en forsvarlig gjennomføring av budrunden, stiller Notar krav til frister ved budgivningen. Bud skal ikke ha en akseptfrist på mindre enn 30 minutter fra budet inngis. Bud med kortere akseptfrist kan avvises.

FINANSIERING

Långiver: _____
Bank: _____
Egenkapital kr: _____

Kontaktperson: _____
Tlf: _____
Salg av eiendom, adr.: _____

Undertegnede bekrefter med dette å ha lest salgsoppgaven med tilhørende vedlegg. Undertegnende er kjent med forbrukerinformasjon om budgivning. Budet er avgitt i henhold til de avtalebetingelser som fremgår av salgsoppgave. Budgiverne samtykker i at hver av partene forplikter hverandre ved inngivelse/endring av bud og/eller vilkår.

Sted/dato: _____
Budgivers underskrift: _____

Sted/dato: _____
Budgivers underskrift: _____

LEGITIMASJON

LEGITIMASJON

Fokus på det som betyr mest – deg og hjemmet ditt.

Notar er en privateid og bankuavhengig eiendomsmeglerkjede, som betyr at vårt fokus alltid er på deg og hjemmet ditt.

notar.no

notar